

- ① INGRESSO CANDIDATI ALL'AREA CONCORSALE
- ② IDENTIFICAZIONE / RILIEVO TEMPERATURA
- ③ AULA INGRESSO - SALA D'ATTESA CANDIDATI
- ④ SERVIZI IGIENICI PER CANDIDATI
- ⑤ AULA GIARDINO - PRE TRIAGE

- ⑨ INGRESSO COMMISSIONE ALL'AREA CONCORSALE
- ⑪ ASCENSORE
- ⑫ USCITA DALL'AREA CONCORSALE

**PERCORSO CANDIDATI PER
RAGGIUNGERE LA SALA D'ESAME**

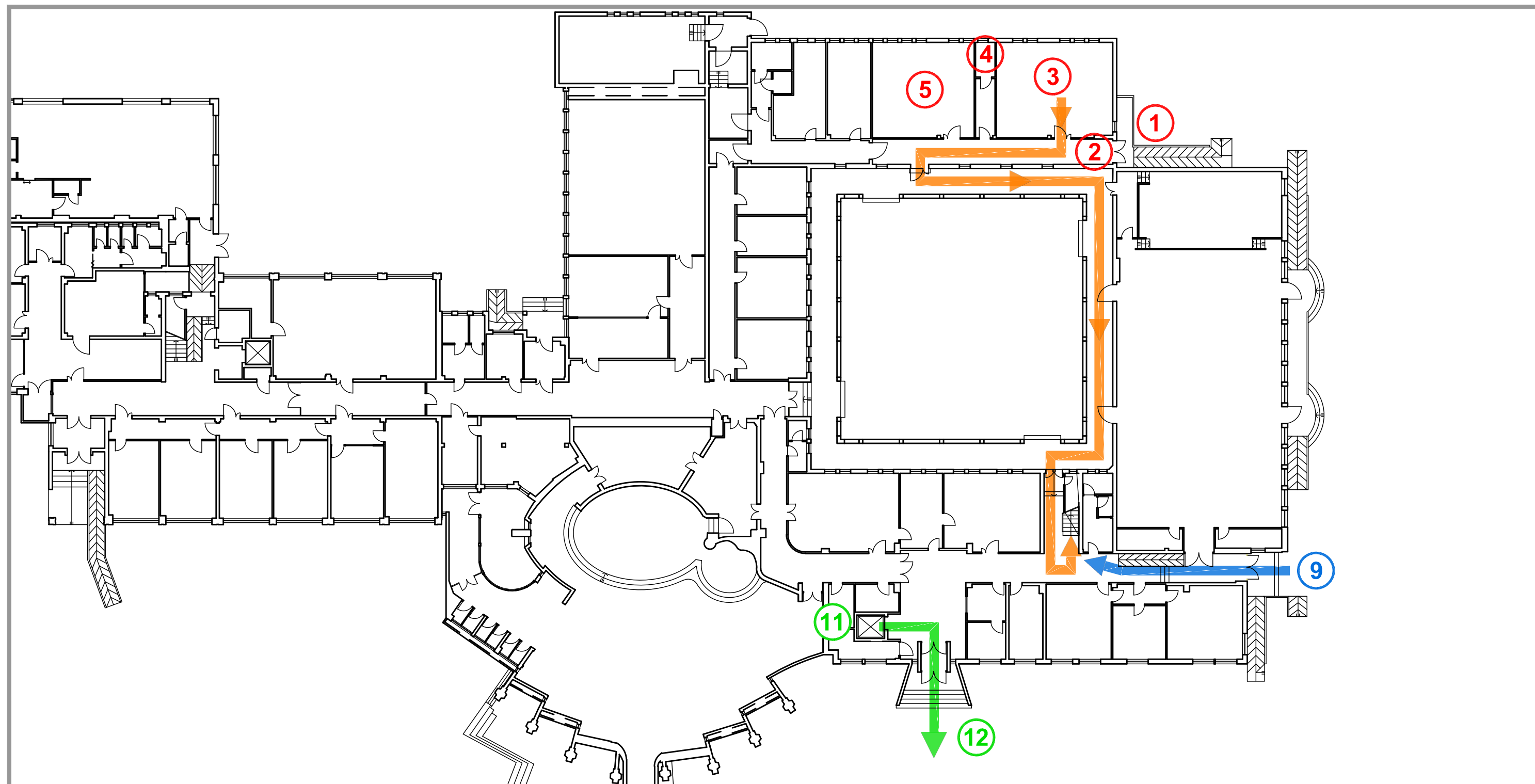

PIANO TERRA (livello A)