

- ① INGRESSO CANDIDATI ALL'AREA CONCORSUALE
- ② IDENTIFICAZIONE / RILIEVO TEMPERATURA
- ③ ASCENSORE
- ④ SERVIZI IGIENICI PER CANDIDATI

- ⑤ INGRESSO **COMMISSIONE** ALL'AREA CONCORSUALE
- ⑤ USCITA DALL'AREA CONCORSUALE SIA PER I **CANDIDATI** CHE PER LA **COMMISSIONE**

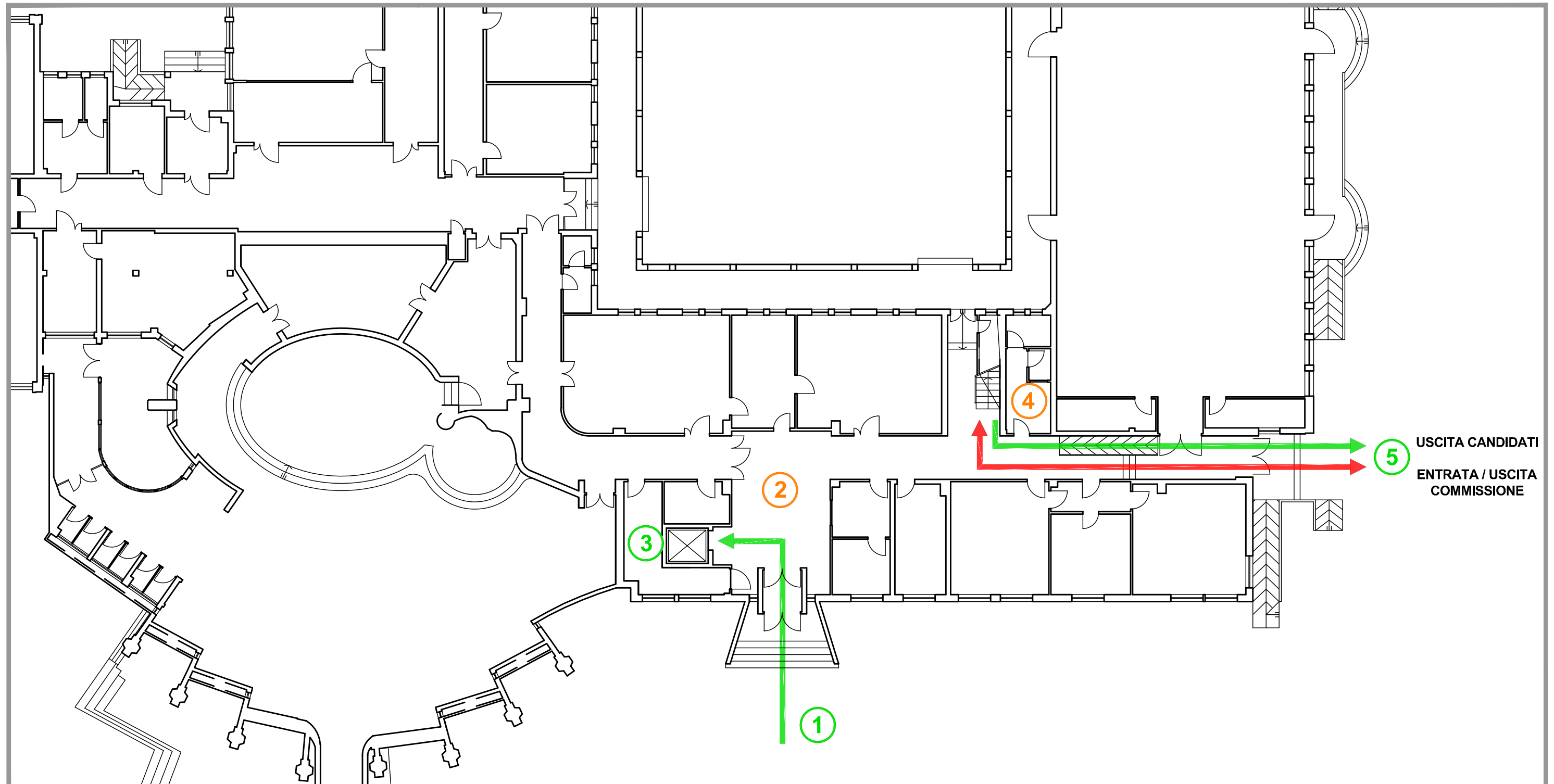

PIANO TERRA (livello A)