

Tumori - incidenza

L'epidemiologia dei tumori, in Italia, è caratterizzata da due fenomeni principali: invecchiamento della popolazione e grande variabilità geografica. I tumori sono patologie a prevalente insorgenza nell'anziano e l'invecchiamento, particolarmente accentuato nel nostro Paese, determina un costante incremento, in termini assoluti, del carico di malattia. Lo storico gradiente socio-economico Nord-Sud ed Isole si traduce in profili di rischio spesso molto differenziati a livello regionale. Le cause sono molteplici e riconducibili a una diversa prevalenza dei fattori di rischio e/o struttura per età della popolazione, nonché ad un diverso grado di implementazione di politiche di prevenzione e cura del cancro sul territorio.

Complessivamente in Italia ogni giorno sono diagnosticati circa 1.000 nuovi casi di tumore maligno. I tumori più frequentemente diagnosticati nella popolazione italiana sono il carcinoma del colon-retto, seguito dal carcinoma della mammella, del polmone e della prostata.

Oltre ai fattori di rischio, quindi, anche l'invecchiamento della popolazione fa sentire i suoi effetti sugli andamenti nel tempo delle neoplasie determinando un incremento delle diagnosi di tumore con il passare degli anni, incremento legato all'aumento della quota di anziani presenti in Italia

Gli ultimi dati ufficiali disponibili (Registro Tumori Veneto) si riferiscono al 2015. In quest'anno sono stati rilevati nella nostra AULSS 5461 nuovi casi di tumore.

I tumori più frequentemente diagnosticati sono stati ordinatamente il cancro al seno nelle donne, il tumore, della prostata, del colon retto, del polmone e della vescica.

RANK	MASCHI	FEMMINE	MASCHI+FEMMINE
1	Prostata 641 - 22.4%	Mammella 821 - 31.6%	Mammella 829 - 15.2%
2	Polmone 316 - 11.0%	Colon retto e ano 277 - 10.6%	Prostata 641 - 11.7%
3	Colon retto e ano 308 - 10.8%	Polmone 170 - 6.5%	Colon retto e ano 585 - 10.7%
4	Vescica 202 - 7.1%	Tiroide 126 - 4.8%	Polmone 486 - 8.9%
5	Melanoma della pelle 144 - 5.0%	Pancreas 112 - 4.3%	Vescica 261 - 4.8%

Maschi

Femmine

2601 casi di tumore nell'anno 2015

In media 2601 casi per anno

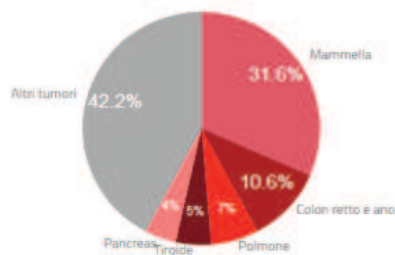

Tutta la popolazione

5461 casi di tumore nell'anno 2015

In media 5461 casi per anno

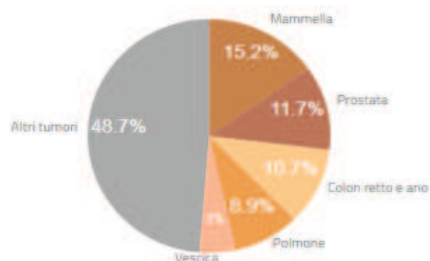

Il tasso di incidenza standardizzato si attesta sui 689 casi ogni 100 mila persone per gli uomini e sui 510 per le donne, quasi perfettamente sovrapponibile a quello regionale.

Il 52% di questi casi è diagnosticato nei maschi.

Il rischio di una diagnosi di qualsiasi tipo di cancro prima degli 85 anni è di 1 su 2 per i maschi e di 1 su 3 per le femmine.

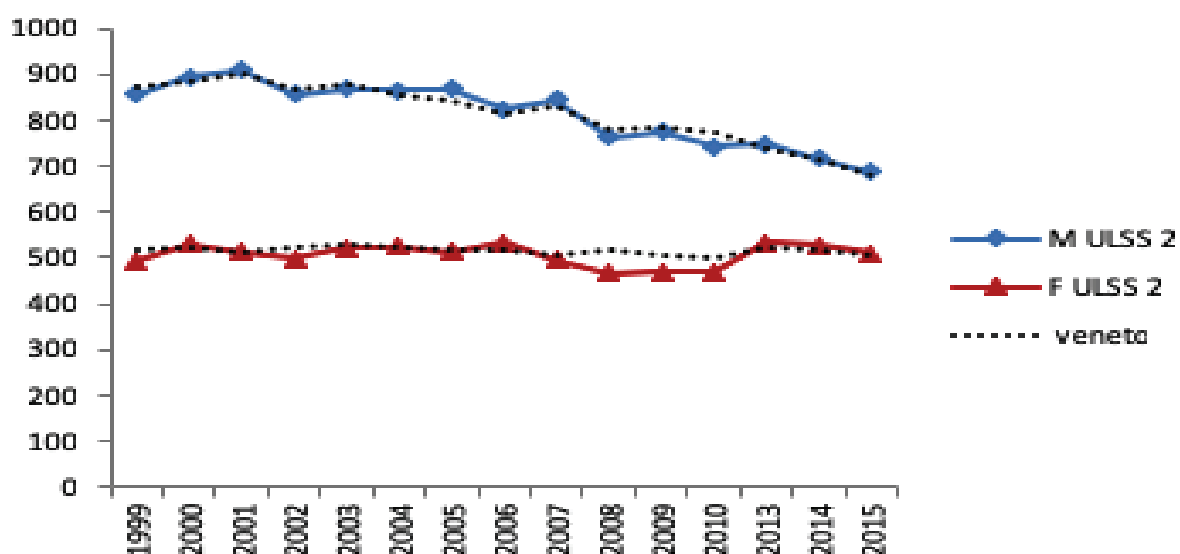

Aulss 2 Tumori- tasso standardizzato annuale di incidenza per 100.000 (fonte Registro Tumori Veneto)

Tumori mortalità

Nel quinquennio 2013-2017 ci sono stati circa 11.000 morti di cancro, pari al 30% del totale dei decessi. In particolare, è morto di tumore 1 maschio ogni 3 e 1 femmina ogni 4.

Il numero assoluto di decessi per cancro tende ad aumentare nel tempo ma il tasso standardizzato per età diminuisce: negli ultimi dieci anni di sorveglianza è diminuito del 16% a conferma del fatto che l'aumento dei morti è dovuto alla crescita delle fasce di età più anziane della popolazione.

Il tasso standardizzato in ULSS 2 si mantiene costantemente a valori lievemente inferiori a quelli regionali.

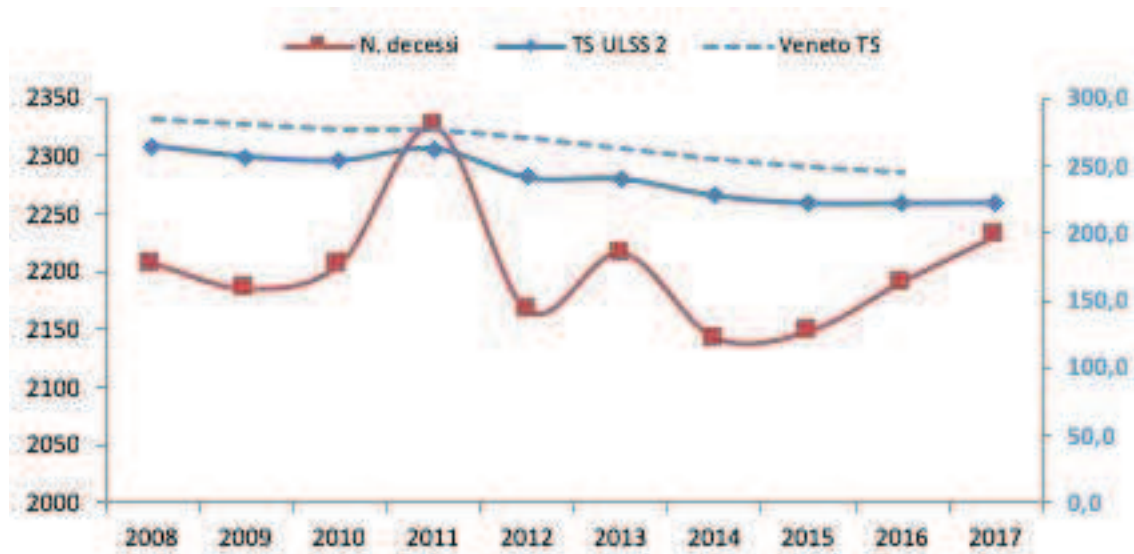

AULSS 2 - Tumori - Tasso standardizzato di mortalità per 100.000 e numero assoluto di decessi

		2012		2017	
Uomini	K polmone, trachea, bronchi	317	26%	283	23%
	K colon retto	128	11%	109	9%
	K pancreas	69	6%	106	9%
	K fegato	81	7%	96	8%
	K prostata	83	7%	84	7%
	Altri	537	44%	540	44%
	Tot	1215		1218	
Donne	K mammella	164	17%	151	15%
	K colon retto	94	10%	113	11%
	K polmone, trachea, bronchi	107	11%	126	12%
	K pancreas	95	10%	92	9%
	K stomaco	43	5%	57	6%
	Altri	448	47%	474	47%
	Tot	951		1013	

Confronto della sopravvivenza relativa a 5 anni per le principali sedi tumorali

Sopravvivenza Ederer II. Periodo di calcolo: 2006 – 2010. Fonte Registro Tumori del Veneto

MASCHI

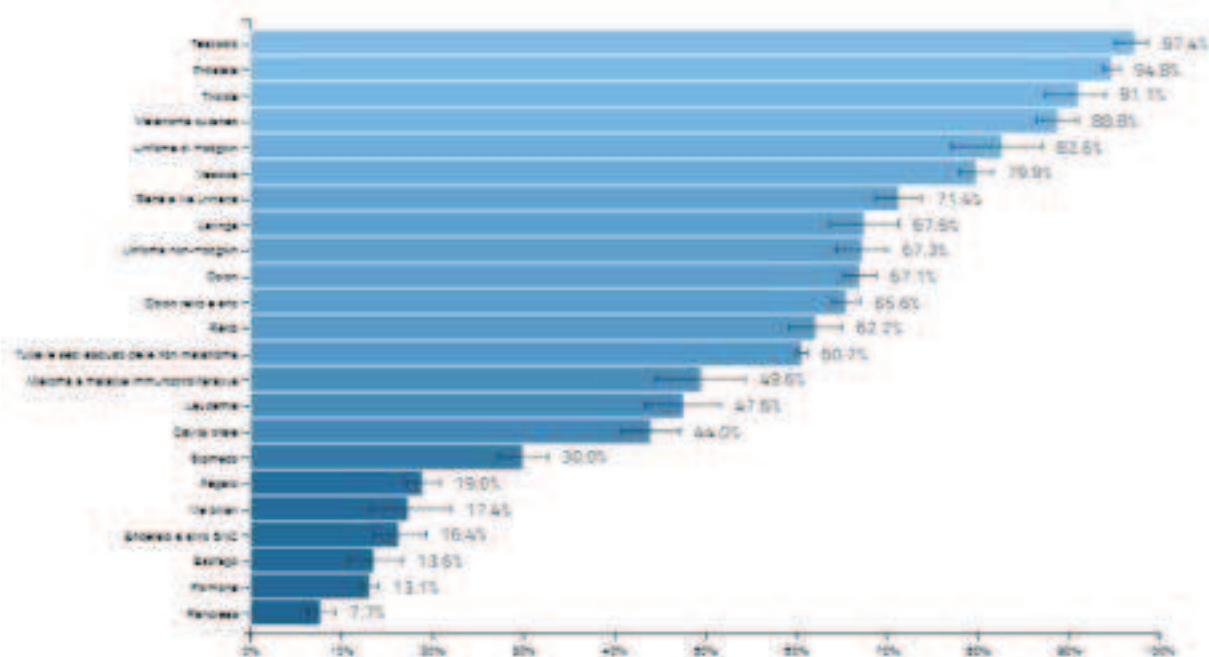

FEMMINE

