

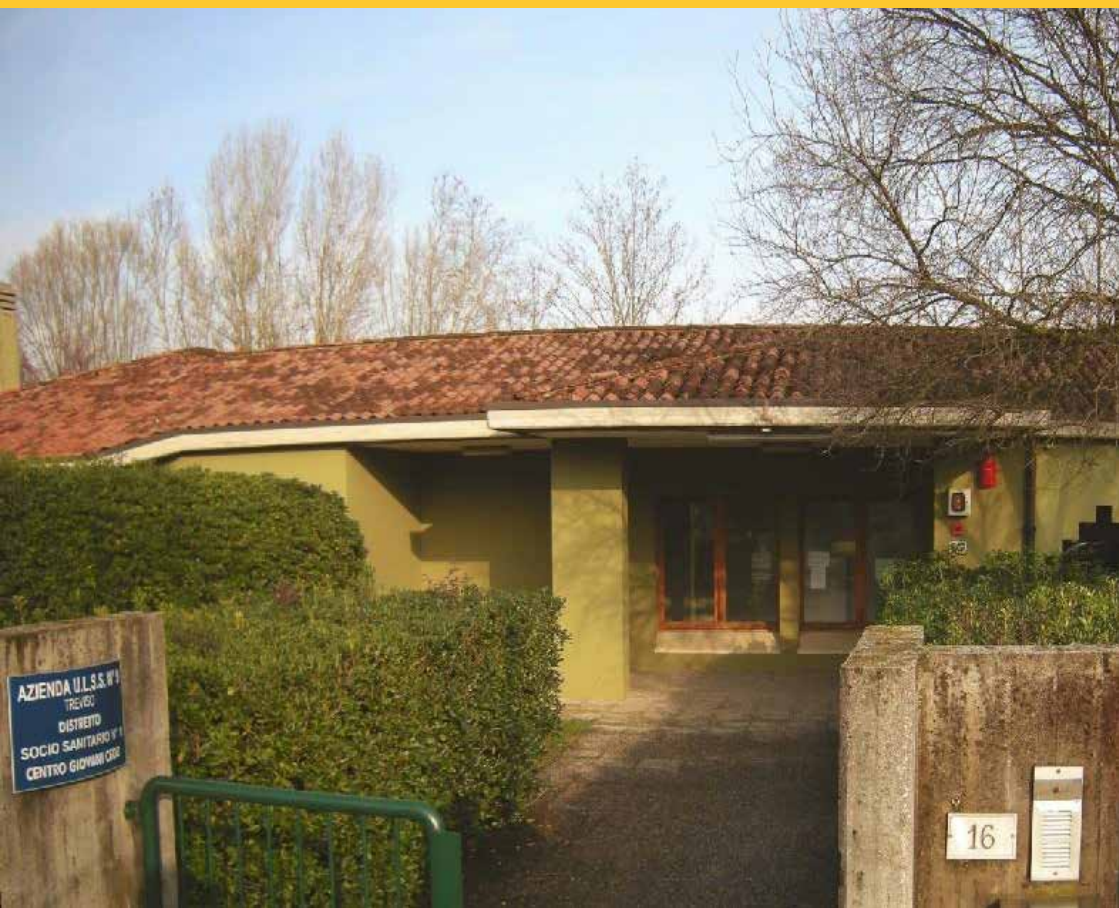

Centro Diurno Centro Giovani

Per persone con disabilità

Guida ai Servizi



MISSION

Il Centro Diurno è un servizio territoriale a carattere diurno rivolto a persone con disabilità, che offre un insieme articolato di attività con finalità educativa, riabilitativa, assistenziale, di relazione ed inclusione sociale, di aumento e/o mantenimento delle abilità, nel rispetto delle esigenze dei singoli.

Utenza

Persone con disabilità intellettiva o pluridisabilità, con diversi profili di autosufficienza, che abbiano compiuto i 18 anni, in seguito alla conclusione del percorso scolastico.

Modalità di accesso

Le persone con disabilità che intendano presentare domanda di accesso al Centro devono rivolgersi al Servizio per la Disabilità di riferimento del Distretto Socio Sanitario di residenza.

L'inserimento degli utenti nel Centro Diurno avviene sulla base di una graduatoria, predisposta in base agli esiti delle Unità Valutative Multidimensionali Distrettuali Disabili (UVMD), tenuto conto delle disponibilità di posti.

Metodologia e strumenti di lavoro

Il Progetto di Centro

L'équipe degli operatori elabora il progetto annuale delle attività del Centro e lo condivide con il gruppo dei familiari.

Entro fine anno si svolge un ulteriore incontro plenario con i familiari per la verifica e la valutazione delle attività svolte, al fine di raccogliere dati informativi utili, suggerimenti, eventuali proposte per l'anno successivo.

La cartella integrata

La cartella integrata degli utenti è divisa in quattro parti:

1. Scheda informativa generale
2. Documentazione dei servizi inviati
3. Cartella educativa
 - Progetto Personalizzato
 - Relazioni del servizio
 - Colloqui con i familiari o con le Comunità Alloggio
4. Copia documentazione sanitaria

Il Progetto Personalizzato

È stato condiviso un modello unico di Progetto Personalizzato per tutti i servizi residenziali e semiresidenziali del territorio dell'Azienda ULSS 2 Marca trevigiana, Distretto Treviso, basato sull'ICF (Classificazione Internazionale delle Funzioni e delle Disabilità) per attuare un nuovo approccio culturale alla disabilità, valorizzando il coinvolgimento nella progettualità della persona, della sua famiglia e della comunità e la continuità tra servizi socio-sanitari e sanitari.

Il Progetto Personalizzato:

- prende in considerazione l'intero arco della giornata della persona con disabilità;
- si colloca in una dimensione longitudinale, ponendosi il problema degli sviluppi e dei cambiamenti che interverranno con lo scorrere del tempo;
- è presentato e condiviso con le singole famiglie una volta l'anno, mediante colloquio individuale.

Gli strumenti di relazione con l'utente e la famiglia

Collaborazione con i familiari (o Amministratori di Sostegno/tutori)

I familiari sono organizzati con propri rappresentanti, che si relazionano con il coordinatore del centro diurno per osservazioni, suggerimenti, proposte.

Il servizio facilita la partecipazione e la collaborazione delle famiglie nell'ottica di una condivisione di finalità e obiettivi sul progetto di vita dell'utente, attivando i seguenti incontri:

- colloqui individuali, fissati dal servizio o su richiesta delle famiglie;
- riunioni particolari con le famiglie per iniziative o tematiche specifiche;
- riunioni generali con le famiglie.

Per richiesta di colloqui le famiglie possono rivolgersi, in orario di apertura, al Coordinatore o all'Educatore di riferimento, che fisserà un appuntamento.

La soddisfazione dell'utente, inteso come persona con disabilità e la sua famiglia, viene rilevata attraverso apposito questionario proposto annualmente. I risultati della rielaborazione dei dati acquisiti saranno disponibili presso il Centro Diurno.

CENTRO DIURNO “CENTRO GIOVANI”

Il Centro Diurno “Centro Giovani” è ubicato in prossimità del centro di Silea, adiacente al Distretto Socio Sanitario e nei pressi della sede del Municipio, della scuola primaria e della scuola secondaria di primo grado.

Il Centro non usufruisce del servizio trasporto dell’Azienda ULSS 2 in quanto requisito di ingresso per gli ospiti è l’autonomia negli spostamenti con i mezzi pubblici. Per raggiungere il servizio si possono utilizzare: la linea di autobus n. 3 per chi viene da Treviso, la corriera di linea San Donà-Treviso (fermata a 600 m dal centro) e la corriera di linea Portogruaro–Treviso (fermata a 1 km dal centro).

CENNI STORICI

Il “Centro Giovani” di Silea prende il suo nome dall’esperienza, attivata a poca distanza dalla sua apertura (17 ottobre 1988) e durata fino al 1995, di compresenza di due interventi: quello rivolto a giovani con disabilità e i progetti rivolti ai giovani del Comune di Silea.

In seguito, l’attività si è concentrata sui giovani con disabilità con l’obiettivo di osservare le loro abilità lavorative e di formarli in tale senso attraverso laboratori interni ed esperienze esterne in contesto lavorativo.

Il Centro ha iniziato a lavorare sempre più in stretta collaborazione con il Servizio Integrazione Lavorativa (SIL) dell’Azienda ULSS 2.

CARATTERISTICHE DELLA STRUTTURA

L’edificio che ospita il Centro, originariamente un asilo nido, è di proprietà dell’amministrazione comunale di Silea, concesso in comodato gratuito all’Azienda ULSS 2; si sviluppa al piano terra ed è inserito in un ampio giardino alberato.



Il Centro utilizza una parte dello stabile, composta da: ufficio, sala mensa, cucina, laboratori, saletta riunioni e servizi igienici.

Tutti i locali sono climatizzati.

Per l'attività motoria sono utilizzati gli impianti sportivi della scuola media (a circa 500 metri dal Centro, disponibili un pomeriggio la settimana), e del parco comunale che dista circa 1.000 metri dal Centro.

COME FUNZIONA IL CENTRO

Orario del servizio

Il Centro è funzionante dal lunedì al venerdì con il seguente orario di apertura all'utenza:

lunedì dalle ore 8.30 alle ore 13.30;

martedì, mercoledì e giovedì dalle ore 8.30 alle ore 16.30;

venerdì dalle ore 8.30 alle ore 13.00.

Il servizio è aperto all'utenza per 227 giorni l'anno.

Il calendario delle chiusure annuali viene comunicato ai familiari ed agli operatori delle Comunità Alloggio entro i primi mesi dell'anno ed in caso di rettifica dello stesso ne viene inviata comunicazione scritta almeno cinque giorni prima.

Giornata tipo

8.30 - 8.45	Arrivo degli utenti
8.45 - 9.00	Accoglienza, comunicazioni, organizzazione giornata
9.00 - 11.00	Attività programmate interne ed esterne
11.00 - 11.15	Merenda
11.15 - 13.00	Attività programmate interne ed esterne

Nei giorni di rientro

13.15 - 14.00	Pranzo
14.00 - 14.45	Attività individuali o di gruppo rilassanti
14.45 - 15.00	Preparazione della stanza e delle attività pomeridiane
15.00 - 16.15	Attività programmate interne ed esterne
16.15 - 16.30	Riordino laboratori e preparazione per il ritorno

RISORSE

Personale del servizio

Coordinatore

Educatori professionali

Operatore Socio Sanitario

Il personale partecipa a corsi di formazione organizzati annualmente dall'Azienda ULSS 2 su tematiche inerenti il miglioramento dei servizi.

Il Centro accoglie periodicamente allievi e tirocinanti di vari corsi e scuole per un periodo stabilito in base allo specifico piano di studi.

Il servizio garantisce

ATTIVITÀ	RISORSA	RAPPORTO
Progetto Personalizzato	Servizio Disabilità	Personale dell'Azienda ULSS 2
Supervisione progetti utenti	Psicologi del Servizio Disabilità di provenienza degli utenti	Personale dell'Azienda ULSS 2
Consulenza sanitaria	Medici di Medicina Generale	Convenzione
Tirocini lavorativi	Servizio Integrazione Lavorativa (SIL)	Personale dell'Azienda ULSS 2
Laboratorio produttivo	Ditta del territorio	Accordo di collaborazione
Autonomia e integrazione sociale	Servizio Integrazione Sociale (SIS)	Personale dell'Azienda ULSS 2
Attività integrative espressive (es. pittura, fotografia, ecc...)	Esperti esterni nelle varie discipline	Collaborazioni esterne



Il servizio mensa e distribuzione pasti viene fornito quotidianamente da una ditta privata in appalto con l' Azienda ULSS 2 Marca trevigiana. La preparazione dei singoli pasti rispetta le indicazioni fornite dal Servizio di Dietetica e Nutrizione Clinica dell'Azienda ULSS 2.

Per le uscite viene utilizzata un'automobile da 7 posti del Distretto a disposizione dei servizi per persone con disabilità.

Il servizio di pulizia viene garantito tramite ditta in appalto.

ATTIVITÀ

Il lavoro educativo e assistenziale svolto considera la persona in modo globale e tende a valorizzare le diverse dimensioni della persona (psicomotoria, cognitiva, emotiva, affettiva, relazionale, assistenziale, sociale) e ad operare avendo cura del benessere complessivo.

Per la realizzazione del Progetto Personalizzato si utilizzano:

Attività interne

1. Laboratorio di produttività
2. Laboratorio di creatività
3. Spazio aperto
4. Gruppi di comunicazione
5. Attività motoria
6. Progetti di espressione psicomotoria
7. Attività con le famiglie
8. Progetto accoglienza inserimenti esterni

Attività esterne

1. Tirocini di osservazione e formazione
2. Inserimento sociale in contesto lavorativo
3. Progetto di autonomia e di integrazione sociale

Progetti innovativi

1. Progetto pittura
2. Progetto fotografia
3. Progetto "sportivamente abili"



STANDARD DI QUALITÀ

Gli standard di qualità sono intesi come le prestazioni “minime” garantite dai servizi, intendendo con “minimo” non tanto un’idea di “appena sufficiente”, bensì come un livello di prestazioni considerato soddisfacente per la qualità della vita della persona con disabilità.

Nelle situazioni che lo richiedano, tali standard possono essere aumentati.

Giorni di apertura	227 annui
Colloqui individuali con le famiglie	Almeno uno all’anno per condivisione del Progetto Personalizzato
Incontri assembleari	Almeno due all’anno per presentazione e verifica del Progetto di Centro
Progetto di Centro	Presentato alle famiglie
Progetto Personalizzato	Aggiornato annualmente per ogni utente e condiviso con il Servizio Disabilità
Laboratori interni	Ogni utente, non tirocinante, ha la possibilità di frequentare 2 laboratori diversi
Progetti esterni	Il Centro è disponibile per progetti di osservazione a persone con disabilità provenienti da altri servizi (max. 3 posti/anno)
Gite	6 gite, culturali o ricreative, di un’intera giornata all’anno per le persone che non sono in tirocinio o in inserimento sociale in contesto lavorativo. 3 gite per le persone che sono in tirocinio o in inserimento sociale in contesto lavorativo



Contatti

Centro Diurno "Centro Giovani"

Via Don Minzoni n. 16
31057 Silea (TV)

LUN 8.30-13.30

dal MAR al GIO 8.30-16.30

VEN 8.30-13.00

tel. 0422 323421, 0422 323422

fax 0422 363098

email ceodsilea@aulss2.veneto.it