



Hewlett Packard
Enterprise

APPALTO SPECIFICO PER L’AFFIDAMENTO DEI SERVIZI DI SYSTEM MANAGEMENT PER L’AZIENDA ULSS 2 MARCA TREVIGIANA, BASATO SULL’ACCORDO QUADRO PER LA PRESTAZIONE DI SERVIZI DI SYSTEM MANAGEMENT PER LE PUBBLICHE AMMINISTRAZIONI (SM2), STIPULATO DA CONSIP S.P.A..

Il sottoscritto Bruno Tirco, nato a Genova il 21/02/1962 C.F. TRCBRN62B21D969Y , domiciliato per la carica presso la sede societaria ove appresso, nella sua qualità di Procuratore avente i poteri necessari per impegnare la Hewlett-Packard Italiana S.r.l. nella presente procedura, con sede in Cernusco sul Naviglio (MI), Via Giuseppe Di Vittorio 9, iscritta al Registro delle Imprese di Milano al n. 00734930159, codice fiscale n. 00734930159 CCNL applicato Commercio Settore Terziario, che partecipa alla presente iniziativa come mandataria del Raggruppamento Temporaneo composto da Fastweb S.p.A. Mandataria e da Present S.p.A., Atos Italia S.p.A., di seguito denominato “operatore” ai sensi e per gli effetti dell’art. 76 D.P.R. 445/2000 consapevole della responsabilità e delle conseguenze civili e penali previste in caso di dichiarazioni mendaci e/o formazione od uso di atti falsi e/o in caso di esibizione di atti contenenti dati non più corrispondenti a verità;

DICHIARA

Che, la società Hewlett-Packard Italiana S.r.l. ha assolto agli obblighi di cui alla Legge n. 68/1999. Inoltre si allega alla presente la copia dell’ultimo rapporto della situazione del personale.

Cernusco sul Naviglio, 19 Luglio 2022

Hewlett-Packard Italiana S.r.l.

Firmato digitalmente

Hewlett-Packard Italiana S.r.l.
Via G. Di Vittorio, 9
20063 Cernusco sul Naviglio (MI)
Italia

Capitale Sociale € 10.000.000,00 i.v. – C.F., P. IVA e R.I. di Milano 00734930159 – R.E.A. 666735
Sede Legale: 20063 CERNUSCO S/N (MI) - Via G. Di Vittorio, 9 - Tel. +39 02 38596000 - Fax +39 02 92104473
Sede Secondaria: 00144 ROMA - Via Achille Campanile, 85
Società con socio unico, soggetta a direzione e coordinamento di Hewlett Packard Enterprise Company

hpe.com

Rapporto periodico sulla situazione del personale maschile e femminile

Biennio 2018/2019

(art. 46 del D.Lgs. 11 aprile 2006, n.198 e successive modificazioni)



Sezione 1 - Informazioni generali sull'azienda

Codice Fiscale*	00734930159			
Ragione Sociale*	HEWLETT PACKARD ITALIANA SRL			
Sede Legale	Comune*	CERNUSCO SUL NAVIGLIO	Cap*	20063
	Indirizzo*	VIA G. DI VITTORIO,9		
	E-mail	hewlettpackard@pec.com		
	Telefono	+39 02 87315886		
Occupazione totale al 31/12/2019(II anno del biennio)	Numero complessivo*	807	Di cui femmine*	233
Attività economica esercitata*	62.02.00 - Consulenza nel settore delle tecnologie dell'informatica			

Note

Sezione 1.1 - Contratti Collettivi Nazionali di Lavoro

Contratto applicato al maggior numero di lavoratori* COMMERCIO - Confcommercio

Sezione 1.1.1 - Eventuali altri contratti (0 ... n)

Sezione 2 - Informazioni generali sul numero complessivo occupati

Tabella 2.1 - Occupazione totale al 31/12/2019 (secondo anno del biennio)

1. Occupati alle dipendenze al 31/12/2018 (primo anno del biennio) e al 31/12/2019 (secondo anno del biennio)

	DIRIGENTI		QUADRI		IMPIEGATI		OPERAI		TOTALE		di cui DISABILI e CAT. PROTETTE	
	MF*	F*	MF*	F*	MF*	F*	MF*	F*	MF*	F*	MF*	F*
Occupati alle dipendenze al 31/12/2018 (I anno biennio)	89	15	333	64	408	162	0	0	830	241	34	15
Entrate	13	1	34	9	10	0	0	0	57	10	3	0
Uscite	2	1	25	1	53	16	0	0	80	18	1	0
Occupati alle dipendenze al 31/12/2019 (II anno biennio)	100	15	342	72	365	146	0	0	807	233	36	15

2. Lavoratori a domicilio che risultano nel registro dell'impresa al 31/12/2019 (secondo anno del biennio) :

MF*: 0, F*: 0

Tabella 2.2 - Occupati alle dipendenze al 31/12/2019 (secondo anno del biennio) per categoria professionale e livello di inquadramento: promozioni nell'anno e assunzioni nell'anno

CCNL	Livello	Occupazione al 31/12/2019		PROMOZIONI		ASSUNZIONI	
		MF*	F*	MF*	F*	MF*	F*
	Dirigenti	100	15	10	1	3	0
COMMERCIO - Confcommercio	1° Livello	100	15	10	1	3	0
	Quadri	342	72	28	9	6	0
COMMERCIO - Confcommercio	1° Livello	342	72	28	9	6	0
	Impiegati	365	146	24	11	7	0
COMMERCIO - Confcommercio	1° Livello	297	110	23	11	2	0
COMMERCIO - Confcommercio	2° Livello	63	34	1	0	5	0
COMMERCIO - Confcommercio	3° Livello	4	1	0	0	0	0
COMMERCIO - Confcommercio	4° Livello	1	1	0	0	0	0
	Operai	0	0	0	0	0	0
	Apprendisti	0	0	0	0	0	0
	TOTALE	807	233	62	21	16	0
	di cui Disabili e Cat. Protette	36	15	0	0	0	0

COMMERCIO - Confcommercio	1° Livello		36	15	0	0	0	0
---------------------------	---------------	--	----	----	---	---	---	---

Tabella 2.3 - Occupati alle dipendenze al 31/12/2019 (secondo anno del biennio) per categoria professionale e tipo di contratto, in Cassa integrazione (CIG) e aspettativa

	DIRIGENTI		QUADRI		IMPIEGATI		OPERAI		TOTALE		di cui DISABILI e CAT. PROTETTE	
	MF*	F*	MF*	F*	MF*	F*	MF*	F*	MF*	F*	MF*	F*
Contratti a tempo indeterminato	100	15	341	72	365	146	0	0	806	233	36	15
di cui a Part Time	1	0	0	0	37	36	0	0	38	36	5	3
Contratti a tempo determinato	0	0	1	0	0	0	0	0	1	0	0	0
di cui a Part Time	0	0	0	0	0	0	0	0	0	0	0	0
Apprendistato					0	0	0	0	0	0	0	0
Altro	0	0	0	0	0	0	0	0	0	0	0	0
TOTALE dipendenti	100	15	342	72	365	146	0	0	807	233	36	15
di cui Part Time	1	0	0	0	37	36	0	0	38	36	5	3
DIPENDENTI IN CIG a 0 ore	0	0	0	0	0	0	0	0	0	0	0	0
di cui a rotazione	0	0	0	0	0	0	0	0	0	0	0	0
DIPENDENTI IN CIG non a 0 ore	0	0	0	0	0	0	0	0	0	0	0	0
di cui a rotazione	0	0	0	0	0	0	0	0	0	0	0	0
DIPENDENTI IN ASPETTATIVA	0	0	7	1	21	15	0	0	28	16	0	0
DIPENDENTI IN CONGEDO PARENTALE	0	0	7	1	21	15	0	0	28	16	0	0

TRASFORMAZIONE DEI CONTRATTI:

	DIRIGENTI		QUADRI		IMPIEGATI		OPERAI		TOTALE		di cui DISABILI e CAT. PROTETTE	
	MF*	F*	MF*	F*	MF*	F*	MF*	F*	MF*	F*	MF*	F*
da tempo determinato a tempo indeterminato	0	0	0	0	0	0	0	0	0	0	0	0
da PT a tempo pieno	0	0	0	0	1	1	0	0	1	1	0	0
da tempo pieno a TP	0	0	3	1	2	2	0	0	5	3	0	0

Tabella 2.5 - Formazione del personale svolta nel corso dell'anno 2019 (secondo anno del biennio) per categoria professionale

	DIRIGENTI		QUADRI		IMPIEGATI		OPERAI		TOTALE		di cui DISABILI e CAT. PROTETTE	
	MF*	F*	MF*	F*	MF*	F*	MF*	F*	MF*	F*	MF*	F*
numero partecipanti	1670	217	3952	1113	2271	1767	0	0	7893	3097	30	13
numero totale ore di formazione	1296	178	6505	1769	6462	2217	0	0	14263	4164	803	180

Tabella 2.6 - Retribuzione annua al 31/12/2019 (secondo anno del biennio) per categoria professionale e per livello di inquadramento

CCNL	Livello		MONTE RETRIBUTIVO ANNUO LORDO	
			MF*	F*
		Quadri	€ 31.729.936,00	€ 6.017.128,00
COMMERCIO - Confcommercio	1° Livello		€ 31.729.936,00	€ 6.017.128,00
		Impiegati	€ 18.362.284,00	€ 6.847.533,00
COMMERCIO - Confcommercio	1° Livello		€ 15.508.199,00	€ 5.256.189,00
COMMERCIO - Confcommercio	2° Livello		€ 2.720.343,00	€ 1.535.917,00
COMMERCIO - Confcommercio	3° Livello		€ 111.642,00	€ 33.327,00
COMMERCIO - Confcommercio	4° Livello		€ 22.100,00	€ 22.100,00
		Operai	€ 0,00	€ 0,00
		Apprendisti	€ 0,00	€ 0,00
		Disabili e cat. protette	€ 2.549.500,28	€ 721.350,85
COMMERCIO - Confcommercio	1° Livello		€ 2.549.500,28	€ 721.350,85

Dirigenti
DA*
A*
MF*
F*

monte retributivo
lordo individuale
annuo massimo*

€ 729.463,19

monte retributivo
lordo individuale
annuo minimo*

€ 32.153,92

4° scaglione retributivo	€ 555.136,87	€ 729.463,19	1	0
3° scaglione retributivo	€ 380.809,55	€ 555.135,87	1	0
2° scaglione retributivo	€ 206.482,24	€ 380.808,55	18	4
1° scaglione retributivo	€ 32.153,92	€ 206.481,24	80	11

Sezione 3 - Informazioni generali sulle unità nell'ambito comunale

Tabella 3.1 - Occupati per ciascuna unità produttiva con più di cento dipendenti, al 31/12/2019 (secondo anno del biennio)

	PROVINCIA	COMUNE	DIRIGENTI		QUADRI		IMPIEGATI		OPERAI		TOTALE		di cui DISABILI e CAT. PROTETTE	
			MF*	F*	MF*	F*	MF*	F*	MF*	F*	MF*	F*	MF*	F*
U.P. 1	MILANO	CERNUSCO SUL NAVIGLIO	58	11	190	44	197	78	0	0	445	133	13	4
U.P. 2	ROMA	ROMA	37	3	120	28	136	57	0	0	293	88	20	8

Rapporto periodico sulla situazione del personale maschile e femminile

Biennio 2018/2019

(art. 46 del D.Lgs. 11 aprile 2006, n.198 e successive
modificazioni)



COMUNICAZIONE DI AVVENUTA PRESENTAZIONE RAPPORTO

DATI DELL'AZIENDA DICHIARANTE

Codice Fiscale 00734930159
Ragione Sociale HEWLETT PACKARD ITALIANA SRL

SEDE LEGALE

Indirizzo VIA G. DI VITTORIO,9
Città CERNUSCO SUL NAVIGLIO(MI)
CAP 20063
Nazione ITALIA
E-mail hewlettpackard@pec.com
Telefono +39 02 87315886

DATI INVIO

Codice comunicazione 20200623144507104 **Data Invio** 23/06/2020 16:29:54
Stato Inviato
Inviata da Peri Paola Maria
Codice Fiscale PREPMR66A48F205R



DATA DI SCADENZA
21 FEB 2027

AY 2535120

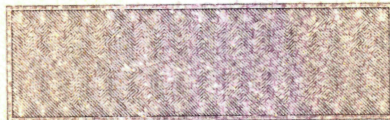

IPZS 1944 - O.C.V. - ROMA



REPUBBLICA ITALIANA



COMUNE DI
ROMA

CARTA D'IDENTITA'

N° AY 2535120

DI

TURCO

BRUNO

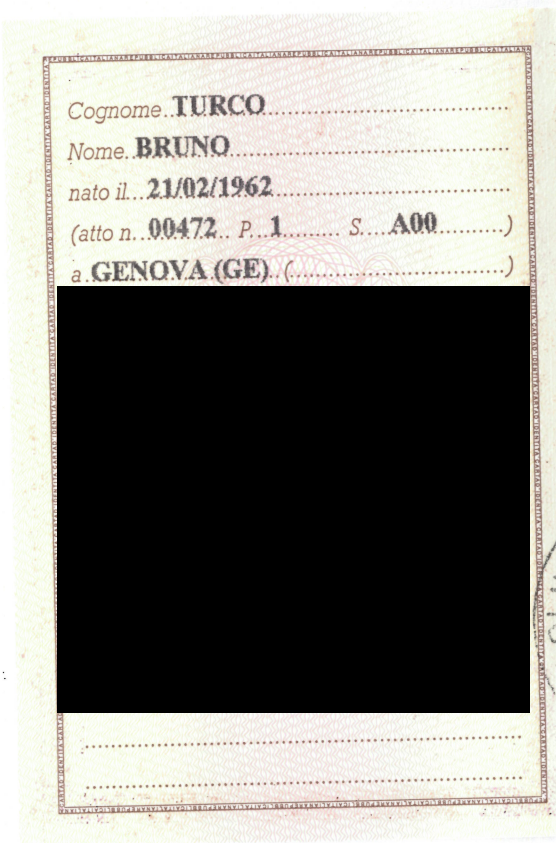

Cognome **TURCO**
Nome **BRUNO**
nato il **21/02/1962**
(atto n. **00472** P. **1** S. **A00**)
a **GENOVA (GE)**



Firma del titolare *Bruno Turco*

li. **02 DIC 2016**

IL SINDACO

Istruttore Amm. v. *Alte Feneri*

